朝鮮日報
夕刊
二十五日(月)
本紙朝夕刊十二面
◆本社定期刊行物◆
少年朝鮮日報發行 「少年」「女性」「朝光」(月一回發行)

社說 休學學生諸君에게

一

冬期休學을 當한 學生諸君은 或 오래간만에 떠나온 家庭으로 돌아 가는 것이 기쁘고 或 愉快하게 이런 地方 저런 地方으로 旅行하는 것이 질겁고 적어도 추운 아침저녁에 떨면서 다니지 안는 것이 편안할 것이다. 그러나 이 休學의 期間을 어떠케 지내겟다고 計劃세운 사람이 果然 몃치나 되는가. 거의다 漫然한 休學이 아닐까. 오직 우리는 알년의 工夫를 더 힘지게 하기 爲하여 얼마동안의 休養을 要치 아니치 못 하는 것인즉 諸君의 休學이 決코 漫然한 無計劃的이어서는 되지 안 할 것이다. 이와가튼 注文이 엇지럼 마음 노코 쉬는 諸君에게 對하여 實로 過重한 要求일는지도 모르되 休學의 期間으로써 곳 安逸의 機會처럼 認識하는데는 더 큰 危險이 업지안타. 우리 人類에게 잇서서 가장 큰 罪過가 무엇인고하면 時間과 精力의 浪費인데 安逸의 機會란 結局 時間乃至 精力의 浪費를 意味하는것이 아닐까. 어느모로 보아서는 休學期間이 登校期間보담 더 一層 重要하다고 보인다. 學生自身과 한께 學父兄된분들이 모름지기 그것을 알아두지 안해서는 안될것이다.

二

눈더핀 山우를 달리는것도조타. 어름이 언江우를 지치보는것도조타. 멧동무와 作伴하야 郊外에 散步하는것도 조타. 우리는 決코 自由롭게 노는 그것을 毁謗하거나 阻害하려는것은 아니다. 그러나 노는 거기에도 制限이 잇서야하고 自由에도 抑制가 잇서야하지 안는가. 自己스스로 放任에 빠저서는 다음날 도리어 規則的 起居에 對한 厭症만을 잣드게 하는 것이 아닌가. 더구나 매일여시 몰아다니거나 흥깃노게 生活하는 버릇을 드리어서는 안 된다. 娛樂이나 遊戲에 沈溺되어서는 더 一層 안된다. 그러므로 休學期間에도 어느 程度로 精神의 緊張을 要하만한 計劃이 잇서야만 비로소 心身鍛鍊의 조흔機會가 되는것이다. 漫然히 하루하루를 보내어서는 도리어 休學의 逆効果를 나타내는 바이업지 안타. 어떠한 規則에 約束이 되는 것보담 제마음대로 나가는 것을 누구나 希望하는 바지만은 前者의 境해가 어려움에 比하야 後者의 脫線이 또한 可畏處다. 지금 諸君은 이 休學의 期間에 當하야, 上記의 境遇에 該當한 點이 업지 안한바 이로써 社會生活의 한 試鍊을 이루어 주기 바란다.

三

何如튼 이 休學의 期間에도 諸君의 아페는 種種의 任務가 노혀 잇스니 위선 諸君의 몸을 健康케 하는 것도 그 하나요 또 諸君의 精神을 健全케 하는 것도 그 하나요 또 家庭에 돌아 가서 父母를 慰安하는 것도 그 하나요 故鄕에 돌아 가서 無知한 친구를 啓蒙시키는 것도 그 하나다. 이러한 모든 任務를 잘 생각하야써 自己의 努力이 미치는 대까지 計劃을 세우고 그 計劃을 實行해 나가지 안 해서는 안 될 것이다. 아니 그동안 諸君이 배운 바를 한번 實用에 試驗할 好機가 아닌가. 諸君은 行여 放心、安逸하여 이 好機를 濫用치 말기 바란다.

最高標準米價는据置

最低標準價는二圓六十錢引上

米穀統制委員會原案可決

【東京電話同盟】米穀統制法에依한 公定標準米價를 審議할 米穀統制委員會는 二十四日午後二時半부터 農相官邸에서 開催 荷見農林次官으로부터 最近의 米穀事情과 政府의 米穀對策에 關하여 詳細說明이 잇고 이에 對하여 各委員으로부터 質疑가잇슨後 左記事項을 政府原案대로 答申可決하고 同五時半散會하엿다

一、昭和十四年十二月에 公定할 米穀統制法第二條의 最低價格及最高價格의 決定에 適用할 標準最低價格及 標準最高價格을 左와如히決定함

▲標準最低價格三十二圓五十錢(二圓六十錢引上) 標準最高價格四十三圓(据置)

二、米穀統制法第四條의 規定에依하여 昭和十四年產米의 買入을할수잇는數量의 限度를 內地米朝鮮米及臺灣米를 通하여 二百四十萬三千石으로함

季節的調節에關하여는 今後의 米穀事情에應하여 適當한差를定할것

農相談發表

【東京電話同盟】酒井農相은米穀統制委員會散會後 米穀公定價格의決定에 關하여 左와如히農林大臣談을 發表하엿다

◇農林大臣談 今日政府는 米穀統制法에依한米穀公定價格에 關하여 米穀統制委員會에 諮問한後 最高價格은 이를据置하기로하고 最低價格에 對하여는 法規의許하는限 이를引上할것이라하여 標準最高價格을 四十三圓 最低價格을 三十二圓五十錢으로 決定한바이다 이것은 昭和十五米穀年度內는 米穀의 最高販賣價格을 變更치안는다는 聲明의決定의 方針에 卽應한것인데 重要肥料의公定價格에關하여도 米穀其他重要農產物의價格과 密接한關係가잇슴에鑑하여 特히國家로서 相當額의助成을 할方法을講究하여 玆에 肥料의公定價格을 据置할方針을決定하고 이를變更치안는趣旨를闡明하엿다 이에關하여는 米穀生產者와 米穀取扱業者는 政府의뜻을 諒解하여 米穀의 出荷에努力하고 配給을圓滑하하는데對하여 今後 一層協力을 希望하는바이다(寫眞은 農相)

決定事情

【東京電話同盟】別項의 米穀統制委員會散會後公定價格의 決定事情에 關하여 農林省으로부터 左와 如히 發表가 잇섯다

標準最低價格

米穀生產費十九圓以上三十九圓未滿의 平均은 三十一圓七錢이되고 이에 運賃諸掛一圓四十三錢을 加한 金額이 三十二圓五十錢이되고 物價를 參酌하여 標準最低價格을 三十二圓五十錢으로 決定함

標準最高價格

今年度家計調查의 結果에 基하여 六十圓以上 九十圓未滿의 階級에 關하여 月收入副食物費其他合計額의 七分을 白米代에 加한 家計米價를 算定하면 三十九圓九十九錢이되고 物價參酌價의 上値二割은 五十三圓六錢이되다 以上을 參酌하여 標準最高價格을 四十三圓으로 決定하엿다

朝鮮米、臺灣米等 移入手配終了

朝鮮米는年內로廿萬石

【東京電話同盟】最近의 米穀需給狀況은 外地 朝鮮米、臺灣米의 輸移入은 地方官廳의 積極的協力에 依하여 政府米買上進捗 生產者團體의 自主的供米運動의 展開에 依하여 漸次 良好化의一途를 걷고잇서 이 狀態로 推移하면 主要消費地의 逼迫事情도 緩和될것으로 보인다. 이리하여 二十四日의 米穀統制委員會席上 橫山米穀局長은 最近米穀事情에 對하여 年內年初의 米穀供給量은 充分確保되엇스므로 需給事情의 逼迫은 緩和할수잇는 豫想이섯다고 報告를하엿는데 更히 委員會散會後 荷見次官은 外米의 輸入手當은 年內의分은 完全히 準備를完了 朝鮮米는 二十萬石을 年內로移入할터인데 大部分은 出荷手配를 마치고 臺灣米는 年內로豫定대로 八十五萬石의 移入을的確히 實行할수잇게되엇다 又米穀輸送에關한 配船、配車의手配도 遞信鐵道兩省에서 完全히 그手配가 整備되엇다고 言明한것은 注目된다

衆院奉答文起草委員

【東京電話同盟】衆議院勅語奉答文起草委員은 二十四日 如左히 決定하엿다

委員長 增田義一

委員 飯田助夫 菊池良一 高木象太郎 津原武 村上紋四郎 重松重治(以上民政黨) 坪山德彌 土屋十三雄 河上哲太 井上知治(以上政友中島派) 野田俊作 岡光五郎 牛田和平(以上政友久原派) 武田德三郎(政友中立派) 岡崎憲(社大) 推尾辨匡(時局同志會) 津崎尙武(第一議員俱樂部)

衆院豫算委員長 三土忠造氏

廿六日에正式決定

【東京電話同盟】衆議院豫算委員長의候補에關하여는 政友會中島派에 安協이成立되엇는데 久原派에서는 豫算派로부터 選出하기로 民政黨及 … 審議의重大性에비추어 黨長老三

開院式에行幸

廿六日貴族院서御擧行

【東京電話同盟】聖戰下第三年을 마지하는 第七十五通常議會는 二十三日에 召集되어 貴族院은 同日成立 衆議院도 二十四日 成立을보앗스므로 二十六日 貴族院에서 開院式을 擧行하는바 恐懼하옵게도 天皇陛下께옵서는 親臨하옵심을 二十四日 盼附가 게시옵섯다 이날 天皇陛下께옵서는 戰時下에 잇서 前議會에서와 同樣으로 御正裝을 御着하옵시지 안코 陸軍大元帥御軍裝에 大勳位副章을御佩用、百武侍從長御陪乘、松平宮相、蓮沼侍從武官長、高野主馬頭以下 各扈從을 거나리옵시고 略式自動車御로 午前十時四十分 宮城御出門 貴族院에 行幸 諸員奉迎裡에 正面玄關에 奉着하옵시어 松平貴族院議長의 御先導로 一旦便殿에 들어가시옵시사 御先着의 皇族各殿下에 御對面하옵시고 다음 阿部首相以下 各閣僚 近侍、院正副議長에 拜謁하옵신後 午前十一時開院式場에臨御 阿部首相으로부터 奉呈하는 勅語書를 御手에드옵시고 優渥하옵신 開院의 勅語를 下賜 玆에 聖戰下 第三回째의 第七十五回 通常議會開院式은 嚴肅裡에 終了、諸員奉送裡에 十一時十五分 議事堂發 御歸城에 還行하옵신다

大正天皇祭

嚴肅히御儀御擧行

【東京電話同盟】大正天皇祭御例祭의 二十五日宮中에서는 皇靈殿에서 天皇陛下御親祭下에 嚴肅한 御儀를 御擧行하옵시엇다 秩父宮同妃兩殿下 三笠宮殿下를 奉始 各皇族殿下 御參內 이에 앞서 阿部首相以下 文武顯官은 午前九時四十分부터 뒤를 이어 參內 賢所前庭의 幄舍에 參集하엿는바 皇靈殿에서는 이미 莊嚴한 御神樂歌가 울리는中에 御祭典을 進行 三條掌典長은 鄭重히 祝詞를 奏하엿다 이때 午前十時 天皇陛下께옵서는 黃櫨染御袍의 御束帶도 神嚴하옵시게 出御 掌典長御前行으로 內陣의 御座에進御 親히 御玉串을 捧하사 御拜하옵시고 御告文을奏하옵셧다 그後皇后陛下의 御代拜를 東女官奉仕하고 皇太后陛下의 御代拜를 高松奉侍가 奉仕하여 各殿下께서 拜禮를行하고 皇族殿下의 御拜禮 全員의拜禮가 잇서서 御祭는 莊嚴裡에 午前十一時頃御終了되엇다

그리고 이날아침 多摩陵에는 掌典을 勅使로서 御差遣 奉幣케 하옵시고 皇靈殿에서는 저녁에 御神樂의 御儀가잇서서 神歌를 奏獻하옵셧다

米巨型艇製作

【華盛頓二十三日發同盟】米國海軍省은 十二月卅日 고海의 合同飛行艇製作會社에 對하여 太平洋長距離偵察用巨型飛行艇製作의 注文을 發하엿다. 官邊의말에 依하면 右發注內容은 米國海軍創設以來의 最大한 契約으로 그 一臺의 價格은 五十萬弗、그金額約 … 이라고 評하고 잇스나 詳細한것은 目下不明하다 그리고 右巨人艇의 性能은 如左하다

一、型 試驗機PB2 Y1 2 一、重量三十噸 一、翼長은 二一八尺 一、乘組員九名 一、發動機 十四氣筒發動機四臺 一、航續距離五千哩

政友中立派 統一派結成

【東京電話同盟】政友會中立派의 金光庸夫氏等 十二名은 今後 政友會統一派를 結成하고 二十四日 … 十志會氏의 … 를 促하기로되어 常時顧問 松野鶴平氏를選出하여 三十氏에게交涉을한바 三十氏의 內諾을어덧스므로 同派에서는 二十六日 黨의機關에 諮問 正式으로決定하기로되엇다

聖戰第三年

海軍作戰의成果

大本營海軍部、槪要發表

【東京電話同盟】大本營海軍部에서는 聖戰第三年의 海軍作戰經過及成果의 槪要에 對하여 二十四日午後五時 如左히發表하엿다

▲大本營海軍報道部公表

聖戰第三年의 海軍作戰經過及成果의槪要

帝國海軍在支作戰部隊는 昨年에 繼續하여 陸軍部隊와 緊密히 協力하여 모든 障碍를 介意치안코 所期目的의 達成을 爲하여 勇敢奮鬪를 거듭하여왓다

▲海上部隊는 寒暑風濤를 무릅쓰고 全支沿岸의 交通遮斷에 從事하여 敵의物資補給을 斷絶하는同時에 江上部隊는 揚子江岳州에 이르는 八百浬의 水路 其他大小許多한 江湖를 制壓하여 支那沿岸各要地及 諸島嶼를 占據하여 더욱 더욱 精練한 快速共同作戰의 妙用을 發揮하엿다 他方海軍航空部隊는 敵이 空軍再建을 企圖하고 잇슴을 알자 長驅先制이에 猛擊을 加하는 同時에 連綿不斷히 敵地上勢力及軍事關係 諸施設을 猛爆하여 多大한 戰果를 거두고 四百餘州에 制空의 威力을 發揮하엿다 어리하여 敵殘의 抗日敵軍은 日就月長그 的版은 斷絶되어 連衡을일코 沒落의 一途를 것고잇다 그리고 帝國海軍은 事變의 進展에 따라 今年後期에는 在支海軍作戰部隊의 陣容을 刷新하고 支那方面艦隊司令長官及川海軍大將의 統帥下에 各方面에 所要의 部隊를 配置하여써 作戰目的 完遂를 爲하여 確固不動한 態制를 確立하여 萬遺憾업기를 期하고잇다 그리고 各方面의 最高指揮官은 如左하다

一、北支方面 海軍中將 野村直邦
二、揚子江方面 海軍中將 谷本馬太郞
三、上海方面 海軍少將 樋口修一郞
四、南支方面 海軍中將 高須四郞

作戰의 戰果槪要는 如左하다

一、敵船舶交通遮斷
(가) 全支沿岸 二千八百五十浬
揚子江(岳州까지)八百浬
(나) 其他珠江 太湖 鄱陽湖 洞庭湖 湘江 高郵湖 射陽湖等多數의小路

二、航行遮斷의强化
(가) 沿岸諸港灣의閉塞 溫州 福州 泉州 銅山港 詔安 汕頭 興化 三都澳 沙程港 海門 湄州
(나) 沿岸主要地點諸島嶼의占領 海南島 汕頭 舟山群島 中山縣 欽州(南海作戰)

三、航空部隊의成果

海軍航空部隊는 各地攻略及掃蕩에 協力外에 支那奧地攻略의 攻擊을 敢行하엿다 奧地攻略의 主要한것은 襄州 成都 重慶 西安 蘭州 昆明及 重慶에 對한것으로 敵空軍의 再起를 不可能하게하는同時에 諸軍事施設을 徹底的으로 消滅하엿는데 特히 抗戰主都 重慶에對한 攻擊은 回數를 거듭하기 二十餘回에미치고 軍事諸機關을 完膚업시 破壞하엿다 以上作戰에서 我海軍部隊에依하여 處分한敵機雷及敵飛行機에준損害는 如左하다

一、處分敵機雷數

	揚子江	珠江바이아스灣汕頭方面	合計
十三年	三、三三二	四一七	三、七四九
十四年	一、五三六	五四四	二、〇八〇
累計	四、八六八	九六一	五、八二九

二、敵飛行機에준損害

	確實	不確實	合計
十二年	五二六	五二	五七八
十三年	七八七	一八六	九七三
十四年	一二五	一一五	二四〇
累計	一、四三八	三五三	一、七九一

備考 我方損害 十二年 六三 十三年 五〇 十四年 二九 合計 一四二

北支海軍指揮官

野村中將發令

揚子江指揮官은谷本中將

【東京電話】帝國海軍은 事變의 進展에따라 今年後期의 在支海軍作戰部隊의 陣容을整備하고 支那方面艦隊司令長官及川大將의 統率下에 北支、揚子江、上海、南支各方面의 部隊를配置하엿는데 二十四日 北支方面最高指揮官 野村直邦、揚子江方面最高指揮官 谷本馬太郞兩海軍中將을 發表하엿다

▲兩中將略歷

北支方面海軍最高指揮官、野村直邦中將은 鹿兒島縣出身、谷本中將과 同期인 明治四十年海軍兵學校卒業 昭和十三年中將에 陞任 그동안 艦政本部部員을 始하여 長鯨艦長、獨逸在勤武官 羽黑、加賀艦長을 經由하여 潛水學校長 第二潛水戰隊司令官이되고 이어서 聯合艦隊參謀長 兼第一艦隊參謀長을 歷任하여 昭和十三年上海駐在武官이되엇다

揚子江方面海軍最高指揮官 谷本馬太郞中將은 廣島縣出身으로 明治四十年海軍兵學校卒業 昭和十三年中將에 陞任 그동안 軍令部參謀 歐米出張 比叡副長 海軍大學教官 舞鶴要港部參謀長을 經由하여 由良 鳥海 各艦長이되고 吳鎭守府參謀長 第八戰隊司令官에 補任 昭和十二年支那事變勃發當時는 第十一戰隊司令官으로 赫赫한武勳을 樹立하고 그後駐滿海軍部司令官兼艦隊司令官의 要職을歷任하여 今番 再次新陣容인 揚子江方面部隊에 나왓다(寫眞上은 野村、下는 谷本兩中將)

蘇、芬蘭各地空襲

芬機卅八臺擊墜

【헬싱키二十四日發同盟】蘇聯空軍은 二十三日來 活潑한動向을 보이고잇는데 헬싱키에 達한報道에依하면 二十三日 뷔보르그及 其他都市에 空襲을 始하여 蘇聯空軍의 一隊는 芬蘭南部地方 各地를 空襲하여왓다 即 芬蘭重要都市로 主要地點에 爆彈을投下하엿다 그리고 機銃掃射를加하여 一般市民에게 사격을加하엿다 그리고 第一隊는 東芬蘭의 要地 뷔보르그를 空襲하엿스나 地上砲火때문에 그中二機는 擊墜되엇다 그리고 二十三日 三回에 亘하여 空襲을 敢行하엿는데 投下하엿스나 人畜에는 何等被害가 업고 …

芬軍과衝突 蘇聯偵察部隊

【莫斯科二十四日發同盟】레닌그라드軍管區司令部二十四日發表 蘇聯偵察部隊는 카렐리아地峽에서 芬蘭軍과 衝突 猛烈한 戰鬪를 한後 芬蘭側은 百七十一名의 死傷者를 遺棄하고 退却하엿다 蘇聯軍은 本戰鬪에서 三十五名의 芬蘭兵을 捕虜로 하엿는데 그中에는 四名의 將校가 잇섯다

漢水渡河敵殲滅

空陸呼應敵大部隊包圍

【漢口二十四日發同盟】昨日來 漢水流域 多寶灣一帶의 北岸地區에 侵入한 敵四師로 編成된 敵大部隊는 多寶灣及 그南方附近에서 我軍에 對하여 多數로써 包圍攻擊을 하여왓스나 我立花 石上 高野 北村 久保 天野의 各部隊는 이에 對하여 東方及 北方으로부터 包圍하여 敵의包圍內에잇는 友軍과內外呼應하여 猛擊을加하고 陸의荒鷲 今西、長坂、川村各部隊는 地上部隊에 協力하여 連日猛襲을加하여 彼我間에 激烈한 戰鬪를 展開하고 잇섯는데 敵은 마침내 二十二日夜半總退却을 開始하여 漢水渡河點에 向하여 潰走하엿다 我地上部隊는 이를 追擊戰에 轉하는同時에 陸鷲部隊는 二十三、四兩日 大擧出動하여 潰走部隊에게 猛烈果敢한 攻擊을加하고 더욱 敵의 唯一한 退却路인 長崗灘渡河點을 退却中인 敵部隊에게 連續降下爆擊을 加하여 軍需品모두 粉碎 다시 對岸의 敵據點 軍事施設을 徹底的으로 潰滅시켯는데 이 戰鬪에서 … 에 致命的打擊을주어 漢水北岸에는 敵影이 업게 되엇다

南部山西敵擊破

【太原二十四日發同盟】閏喜東南方二十三키로의 橫皐村에 二十一日早曉 第八四師 第四九九團及 五〇〇團의 一部 計五百의 敵이 來襲하여왓스나 我大木部隊는 卽時 이를 邀擊 猛攻 粉碎하여 敗走하는 敵을 急追하고 同地南方三키로의 店上附近에서 西溝及東方三키로의 … 遺棄屍體 二十三 捕虜二 鹵獲品多數

그리고 我部隊의 一部는 二十一日 中條山南方의 敵 第八師第二三團及 民第五四一을 主로하는 約千六百을 攻擊하엿는데 敵은 山砲六 機銃四 迫擊砲二로써 抵抗하엿다 二十三日午後에이르러 마침내 이를 擊滅하엿다 敵의損害、遺棄死體 … 鹵獲品多數

桂林、柳州、宜寧等

廣西敵航空基地爆擊

【上海二十三日發同盟】艦隊報道部二十三日午後七時發表=昨二十二日南支方面의 戰況은 如左하다

一、廣西省 敵航空基地演滅을 企圖한 海軍航空部隊 入佐少佐가 引率한 大編隊는 桂林 宜寧의兩飛行場을 空襲 大爆擊을 決行하여 甚大한 損害를 주엇다 本行動中 一部航空部隊는 柳州上空에서 挑戰해온 敵機와 交戰하여 柳州飛行場을 猛爆 大損害를 주고 飛行場을 爆擊 格納庫群에 大損害를 주엇는데 空中戰을 交하여 其中 三機를 擊墜하엿스나 我方一機도 不幸히 自爆하엿다

二、또森少佐가 指揮한 海軍航空部隊精銳는 月明을 利用하여 柳州飛行場을 强襲 夜間爆擊을 敢行 限界가 잘보이지 안케자기어 飛行場을 猛爆하엿다

三、連日陸軍部隊의 戰鬪에 協力한 海軍航空部隊는 前日에 이어 南寧方面攻擊을 續行 頑强히抵抗하는 多數敵集團及陣地를 逐次捕捉爆擊하여 致命的打擊을주어 多大한戰果를 거두엇다

人事‧集會

▲吳在鶴氏(醫學博士 城大附屬醫院皮膚科助手)今般學位論文通過 入京次 二十五日來社

▲安 鎬氏 二十四日朝 京城府 … 町一四二番地自宅에서別世

카大使重慶訪問

【香港二十四日發同盟】카駐支英大使는 突然重慶訪問을하기로되어 來三十日 重慶에到着할豫定인데 카大使의 今番訪問事情에 關하여 信憑할만한側으로부터 確聞한바에 依하면 카大使의 重慶訪問 決定은 蔣介石、孔祥熙等의 再三 懇請에 依한것으로 보인다 그리고 他方面의 觀測에 依하면 카大使의 重慶訪問은 和平問題와 어떠한 關聯이잇는것으로보이는데 또一部에서는 一般經濟問題 特히爲替問題等에關하여 重慶當局이 카大使와 懇談을할것으로보인다 그리고 最近米國의對支態度가 急激히 冷却하고잇는事實과 陳光甫의 對米借款에關한 紐育財界와의商談이 不成立하고 暗礁에걸린것에 비추어 重慶當局이 카大使를通하여 英國의經濟的援助를 泣訴하지안흘수업게된 模樣으로보인다

紐育銀塊崩落

【紐育二十二日發】此一兩日來急騰을 거듭한 當地銀塊市勢는 今二十二日에 이르러 俄然反落에 轉하여 三十五仙八分之一로 昨日에 比하여一仙八分之一의 急落을 演하고 思惑的銀塊市場에 對하여는 其利潤의八割五分까지의 稅가 印度에서賦課되게되엇스므로 印度側의 思惑人氣는 冷却하여 昨夜來急히解約의 擧에 나온것이다

八面鋒

議會는 開會劈頭 副議長選擧問題로 一波瀾。
◇그러나 政黨政治時代의 騷動에 比하면 그야말로 自肅自戒。
◇政友會 合同派가 擡頭할 副議長選擧로써 刺戟될이 만킷지。
◇合하면 强하고 分하면 弱함을 奈何。
◇카大使의 重慶訪問을 둘러싸고 觀測이 區區。
◇眞相은如何튼 蔣政權의 他力依存主義는 依然不變。
◇해가 漸次 저물어 간다고 世上은 모도다 忽忙。
◇그러나 災地의 同胞를 생각하는 사람은 몃사람?
◇飢寒에 떠는 災民을 爲하야 一分錢、一匙米라도 보내라。

今日本紙四面

世界的女優田中絹代孃台詞特別賛助吹込
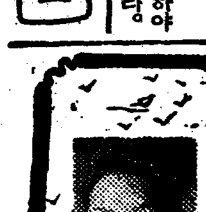

마음의戀歌
流行歌의覇王蔡奎燁八祉第一回吹込
ポリドール
X-642
X-643
포리도-르 레코-드
新星 嶺南名妓李銀紅孃第一回吹込
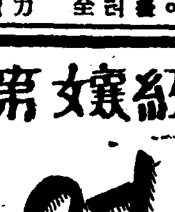
流行歌 설어운꿈길

サンワミン은 從來歐米로부터輸入되던 代表的强壯劑 ロッシュ會社シロリン、トニクム、パークデビス會社バラトール、リリ會社クレオトニク等優秀製品의各其長點만을取擇하야 東洋補藥의代表的인 高貴鹿茸 人蔘 鹿茸의有効成分을 獨特한 科學的精密한方法으로配合하여製造한 東西綜合最新强壯劑이다
サンワミン의七大特長
❶肺結核、肋膜炎에 卓効가잇고。
❷食慾이增進되며 食事量잘하게된다。
❸三乃至四ポンド服藥하면 體重이確實히늘고。
❹呼吸器管을 튼튼하게하여感氣에안걸니며。
❺胃腸이 弱한분에게도잘듯는다。
❻美味香臭豊富하야 長服해도 실증이안나고
❼血色이조화저서 健康美가發揮된다
【適應症】肺結核‧肋膜腹膜炎‧食慾不進‧神經衰弱‧早漏‧産前後虛弱한婦人‧消化機能障害‧呼吸器疾患‧貧血症‧虛弱兒童‧其他一般虛弱
大學病院 基督病院 醫專病院 斯界專門 道立病院 醫師藥劑師 推奬處方
【包裝】五百瓦(一個月分)五圓 二千瓦(四個月分)十五圓 四千瓦(八個月分)二十五圓
【全國有名藥房販賣】
總發賣元 新興製藥所 京城府堅志町
支店及出張所 北京前門外西河沿二三七號 滿洲國圖們市春風街三〇 哈爾濱地段街二六 大阪市東區高麗橋五丁目
肺結核‧肋膜炎 食慾增進劑
サンワミン

一個月食糧以上買藏 斷乎! 放穀을命令

總督府의命令으로京城府에서各町會를動員하여

各家庭의쌀두지調査開始

미증유의 남조선한해가 가저온 조선식량부족문제는 실로국민생활을 좌우하는 중대문제로서 정부와국민이 아울러 근심하는바인데 이식량대책문제는 수급(需給)의원활을 도모하지안코는 비상한곤난을 면키어려운관계상 매점(買占)매석(賣惜)을엄금하게된다 그래서 총독부에서는 장사하는사람이 아니라도 장래의 식량난(食糧難)을 염려하여 쌀을대량으로 사두어가지고 일반의수요에 막대한영향을 주는듯한 경향이 불소하므로 경성부에 명령하여 이십사일부터 시내각경찰 혹은 각정회(町會)를통하여 금후 시내 각여관에서 가지고있는 쌀현재고(現在高)를 엄밀히 조사하기시작하였다 경성부에서는 이외가치엄밀히조사하다가 만일각각 그식구가한달먹을것이상(以上)을가지고잇는것이 발견되면 남는량에대하여는 단연방곡(放穀)을 하기로되엿다 이와가 조선서는 여러전부두지조사는 처음잇는사실로서 쌀절약에대한하여 일반의철저한자숙을더한층기대하는바이다

대도회에서는 전보에의하면 대화호(大和號)는 이십오일오전열시오십일광동(廣東)에 안착하엿다

府民들은安心하라 쌀配給걱정업다

府에서各公私設市場과米穀小賣商에揭示

販賣는午前十一부터午後二까지

연합과 연초난이래로 팔십만경성부민에게 쌀걱정을 시켜서는 아니되겟다고 경성부에서는 얼마전부터 경기도의 협력미레도내각처에 구미부대(求米部隊)를파견하는등각방면으로 노력한결과마침은 쌀이최근은 점차모혀 드러올 성산이 서게되엇는데 쌀이업다는 소문만듯고 각가정에서 필요이상의 쌀을사랴하는 경향이 농후하여 이때문에 쌀의배급이 고르지못하여 자연여러가지로 폐단이 생기게된다 그래서 경성부에서는 이러한폐단을덜게하기위하여서 관하각공사설시장은 물론이고 보통소매상에까지 쌀파는시간을 일정하는동시에 제한을 하여 쌀전의혼잡을 덜게하는한편 배급을고루게 하기로되어 금후로는 오전열한시로 부터오후 두시에 이르는세시간동안만 쌀전에서 문을열고 쌀을팔것을 각업자에게 지시실시중이다 따라서 쌀을사려는 가정에서는 이동을 참작하여서 오전열한시부터 오후두시 사이에 사도록 하여야되게되엇다(사진은 쌀가게에붙친게시)

大和號廣東着

【大阪電話同盟】 대체국(大遞局)에도 종출중하여승객부사에 만전을 기하리라한다

旅客과貨物幅湊로 內鮮滿航空便强化

今二十五日부터實施

【福岡電話同盟】 일본만주조선을 연락하는 항공편은 여객, 화물이 언제나 만히 몰려들엇지만특히 연말을 압둔 작금에 이르러서는 더욱 격증해서 일본항공회사에서는 사용비행기를 박구어 여객과 화물을 원활하게수송하려고 연구중에잇섯는데 드디어 이십오일부터 이의 강화안이실행되게되엇다 새로운안을보면 현재동경서 떠나서 경성에까지만 오던 다그라스형비행기를 신경까지 연장하여 동경과 신경사이의 개선을 하루에 실시하는 대신에 경성과 신경 사이를 래왕하던중도형(中島型)에 이리기를 복강 대구경성사이에 래왕토록 하는동시에 복강경성사이는 직통다그라스형 이십일인승 로킷에이·리 팔인승이 일왕복하던것이 새로히로 칼편의 증발에 의해서 한번래왕에 칠십사인의 좌석이 잇슬것이다 다이야는 복강 경성 신경사이도 다그라스와 에이리로서는 승객의 대차도업고 현재와가치 운행할수가잇스므로 신경경봉천대련과 내지와의 연락은 만흔편리 잇슬것으로 보인다

曆

◀十二月二十六日(火曜日)陰十一月十六日 ◀干支丁酉 ◀日出午前七時四六分 ◀日南中零時三四分 ◀日入午後五時二一分 ◀晝間九時三五分 ◀月出午後五時一六分 ◀月入午前七時一分 ◀滿潮午前四時三五分午後五時一〇分

大正大皇祭 神宮에서遙拜式

금이십오일 대정천황제에 조선신궁(朝鮮神宮)에서는 아지화(阿知和)궁사이하 전직원이 엄숙한 요배식을 거행하엿다

京電無事故週間 年末輸送完璧도圖謀

경성전기회사(京電)에서는 연말을당해서 만흔승객들로 말미암아 혼잡이심하므로 이들승객수송에 안전을꾀하여 금이십오일부터 삼십일일까지 소화십사년의 최종주간으로서 무사고강조주간(無事故强調週間)과 함께 연말수송완벽주간(年末輸送完璧週間)을 실시한다고하는데 이를기회로 이동봉사대(移動奉仕隊)도 조래의배를늘리어 남자이십명 여자열드명이 주요간선이웨

自肅의巷間 歲暮의動悸 ④

인플레경기에 미칠듯이날뛰며 저물어가는 올해는전신원(電信員)의 손가락곳든 로흘러내리는 전파를 타고 어수선한 연말하늘을 뒤흔들며 다룹친다 (경성전신국사무 잡가잡가)

開局以來의超記錄

눈코를못뜨는中央電信局員들

단순한 소리가 넘처흘으는 그곳은 전신원이 전신기와 한몸뚱이가 되어싸우는 전쟁터다. 예년가트면 대개연말에면 동이나될지 예산이이섯섯는데 금년엔천연 몰으겟습니다 좌우간 평정안중가입니다 말하는 국원들은 말하는 새도바쁜드시 눈은 일꺼리를떠나지못한다 칠만오천여통 이라는 지난이십이일의 전신취급통수는 곳 전신국개국이래의최고기록이라한다

경성부인구의 자연증가에 따르는 전신통수증가는 연년일할씩 늘어가는데 금년으 벌써 십이월중순에 일할이분이상의 증가를 보이엇다고한다

"도쓰·도도 쓰쓰"삼백명에 가까운 전신원들의 손끗의 손고락은 자동인쇄기(自動印刷機)전신기의 건반우를 잡시도쉬임업시 난무한다 하루 한사람이 오백통한통전보는 평균열오자 이게산으로하면 하루열두시간노동치고 한사람이 일초간에 한자를 보내고 받고해야 되는세음이된다

전신기와 하루종일 노니 마주안저싸우는전신원들의신경을 실내는 질속은듯 농닥하마다 화톳불도업다 다만 전신기의 짤각짤각소리만이 배여평이나되는 넓은방안에 가득찬다 귀로는 들릴가말가 간신히 들리는 수신기의 소리를듯고 손은대로 "타이프라이타ー"를 처야만한다 아무래도 금년에는 은신산업방면의것이 제일만코 「크리스마스」 연하 전보는 예년이나 그다지 차이가업습니다 전수짜의 대부분을 차지햇다는 노다지판을 맛난은 진산업는 전파를타고에매한 전신원들의신경만을괴롭히다 주야겸행 귀와 손끄트로 만 싸우는 그들의 노변는 싫근 경사러이다

「모리스」 부호, 「타이프라이타ー」 이러캐 거처나오는 전보를 기다리고잇는 일백 삼십여명의 배달부들의 날신한 몸두자전거를 아페놀어노코 앙지마르는 무쪽한구석 좁은집에 보금는다 엄마던지 나오느라하는듯배달부들의 몸빼시는 펵오나 씨씨해보입니다 (사진은 전신아메대기한 배달부자전거와 배달부가따저나가는 암거티임소)

楊平에도天然痘

患者隔離코附近一帶에種痘

경기도 양평군양서면 증동리(楊平郡楊西面證洞里)이강히(李康熙)가 얼마전부터 까닭모를병으로 앓고잇스므로 그곳공의가 진찰해보앗더니 천연두로판명되어 이동을 경기경찰부에보고해왓다. 보고를밧고 경기도위생과에서는 즉시경찰의를보내여 환자를 격리하는한편 부근일대의 주민일천오백명에 임시종두를 실시하엿다

咸南西湖津에서傳染

(咸興) 함남함주군서호진(咸州郡西湖津)에 가서 노동일을하다가 이달십팔일에 고향으로 도라왓는데 도라오면서 부터알키시작하엿스므로 천연두가 아닌가하여 이것역시 천연두이엇다한다

乘客의담배불로 自動車全燒

【海州】 지난이십일오후두시경 ...으로 향하는대흥회사(大興會社)자동차는 승객에 만재하고 질주하던중 객석에 발화하여 대번에 전소되엇는데 사상자는 업다하며 손해액은이천여원 이상에 달하는바원인은 승객담배불이 까닭동체에 들어가발화하엿다고한다

天氣豫報

槪況 氣壓配置는 如前히

豫報 오늘밤도 내일도 개엿다 일시눈온다

昨日最高 五度 / 同 最低 零下五度九 / 今日最低 零下六度四 / 同 正午 一度七

까지 휴식하다면 얼마나 더지나기 어려웟슬것이 ◀요행이라 할가 아프로 남세가 또어떨던지는모르나 이날까지라도 그만한것이 천행이라고할것이다 ◀생각하면 지난여름에 그처럼 망스럽던 한울에 이즈음이따바 라고 감사를하여야한다면 이것도 새삼스러운 일이라하겟스나 요행스러우니 사람들은 역시감사를 늣긴다 ◀올은 한울에칭 배할수야 업게지만 사람의살림이 치열수면 힘업슬수록 건건사사에 한울에 면맥을부치고의지하려는것만은 사실이다

오늘은"크리쓰마쓰" 自肅下、祝賀도簡素

오늘 십이월이십오일은 성자예수가난지 일천구백사십년째의 탄신기렴일로 전세계가 경사로운날로 즐기는날이다

조선안 각교회에서도 이아름다운날을 기렴하기위하여 해마다 성대한 행사가 잇서왓는데 금년은 특히 시국에비추어 자숙하는의미로 번거로운 행사는 피하기로 하고 이십사일이 마침일요일인 관계상 이날밤 시내 각교회에서 구주탄생 기렴예배를 보앗는데 예수의고난으로 일관된 생애에 대한경건과 찬미기도 등만으로 질소하고 경건한 기렴의 밤을 보냇다 다만크리쓰마쓰트리만은 예년과 다름업시 각교회에 아름답게 장식되어잇섯다 (사진은 상동교회에서)

竹添町火災

이십사일오후여섯시반 부내죽첨정(竹添町)삼정목이백오십번지 조선천화회사사원이천우(李川祐)(?)의집에서 불이이러나이를발견하여 미답에기이다

クツシタ

축전보를 래우고 일부시경이진회하엿는데 원인은 불을너두만 하엿까닭데 이웃으로 옴한옷에 이달에서 이웃에잇는 이불이인 화되엿는데 손해는 삼천삼백원가량이라한다

京城 東洋拳鬪會 單獨比島에遠征

拳鬪有史以來의첫壯擧

一月十九日神戶出帆

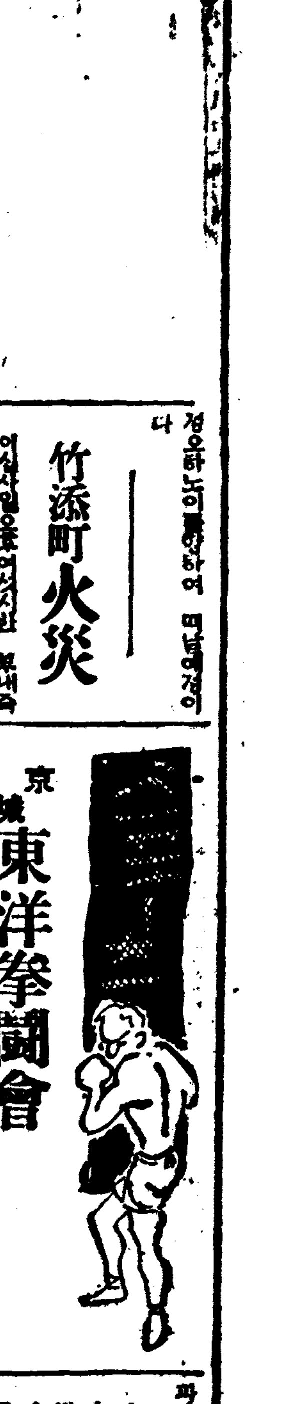

朝鮮의아마츄어拳鬪界의 重鎭 東洋拳鬪會에서는 比律賓에遠征한다는 新年劈頭의 快報이다 京城府內 東洋拳鬪會를 招聘 있는 比律賓拳鬪協會長 이번 比律賓 招聘狀을 밧고 拳鬪有史以來 처음의 海外遠征을 하게되엿는데 朝鮮出身選手로 되엿는데 會長黃乙秀氏가 이번 一行을 引率하고 一月十九日 神戶出帆의 北野丸으로 壯途에오를터인데 一月廿七日에 마닐라에到着하여 府一日에 第一戰을行하고 그뒤 比島各地에서 三四次의對抗戰을行할터이라는 바 一行의陣容은 다음과갓다

◀監督黃乙秀 ◀마네저 朴코ー치 金明坤 ◀主將 韓龍洞 ◀選手 金仁來(오픈라이트) 梁政模(밴텀) 鄭龍國(페더ー級) 韓龍洞(라이트級) 金鏞用(웰터ー級)

遠征의責任 울다하겟다 黃乙秀氏談

全日本아마튜어 拳鬪聯盟파의 交涉大로東京中이던 東洋拳鬪會 會長黃乙秀氏는 二十五日『아까쓰기』로 歸京하엿는데 이번全日本拳鬪聯盟파의 折衝內容을 다음

東西對抗排球戰 東軍이勝利

【東京電話同盟】 全日本東西對抗排球戰은 二十四日 國民體育館에서 擧行하엿바 排球界의 花形選手를 추려뽑은 兩軍은 美技熱戰을 펴며 熱狂케하더니 東軍이 勝利하엿다

東軍	21 21 21 17 19	西軍
	19 19 13 21 21	

開始 一時半 / 審判 坂上、關가

城大醫科蹴球 今日、戰地東京에

正月元旦부터 東京에서 東大와 京大主催로 열리는 全國高校蹴球大會에 出場하는 京城帝大豫科蹴球部一行은 마네저 吳鴻錫君引率下에 今二十五日午後一時三十五分 京城驛發 臨時列車로 出征하엿는데 驛頭에는 同窓들의 盛大한 餞送이잇섯다 一行의 東京에서의宿所는 靑山日本靑年館이라고한다(寫眞은 大豫蹴球部)

比島遠征에 對하야 比律賓招聘狀을 맛기는 지난가을이엿지만 그동안에가지로 생각하던끝에 勝日前 東京에 가서 全日本選手등과 交涉한結果 無事解決되엿스므로 이番 遠征에 比島選手權을 참가시키기로 되엿습니다 實力이나마 海外의 여러분의 期待에어 그리자신이업스나 遠征하겟습니다 (寫眞은 黃乙秀氏)

氷上하키에 對하야 ④

明大主將 하키 崔道鏞

筆者는 開城商業 延專商科, 明大商學部를卒業하고 現在 松中의在職中이다 明大하키部主將이엇고 東스케ー트聯盟幹事, 全國學生氷聯委員, 全國學生自轉車聯盟常務委員을지나現在는 延友하키ー俱樂部도 將이다

하키ー란 語源에對하여는 仰間(?)(校者가지는고부려진것이)나 或은 英語(갈퀴로된 고부려진)이 聯想할수잇스나 大槪는英語에서 轉化된다는 사람이만코 이競技에잇서서 鉤狀이로된 스틱을 使用하는것도 事實이다 이競技의起源을 차저본다면十五世紀에 일즉이 北部歐羅巴푸리스런트에

原始的 一種의 氷上球戱가 잇섯는데 이것이 次次南方諸國에 流入되자 英國서 가장流行되엇고 英國에 드러오기는 비로티어中期라고하니 아마 十八世紀頃이라고 想像하면 틀림업슬것이다 當時에 이氷上球戱는 四五人이 一組가되어 鉤形으로된 스틱과一個의 벌마개가 잇는것을가지고 하는競技엿섯는데 이것은 다만初期에不過하엿고 그後여러가지 改良을加하여 所謂『벤디ー』로되자 이것이大英帝國의 發展과함께 歐世紀間北歐諸國에서 盛行하엿스며 今日의壯快한 冬季競技로 普及되어 잇는 아이스、하키ー의 直接前身이 되엿다고 할수잇다。『벤디ー』의 競技法은 한便에十一名式의 競技者가 長이二百碼幅이 百碼되는링크에서 前에쓰던 之一 限量되는(一種打球戱)用의 圓形膠球를氷上하키ー 스틱과 비슷한 所謂『벤디ー스틱』으로 처서敵의 골에 넛는

競技엿다 따라서이競技의 規則制定도 예전부터 英國에流行되고잇든『하키ー』나 或은陸上하키ー에 依하여 되엇섯다 이『벤디ー』가 一種氷上競技로 確立하기까지의 큰힘이된것은『떼리·앤·힐』과 티벗兄弟라고하며 一八九一年에 비로소『벤디ー』聯盟이 組織되엿고 일로부터『벤디ー』가 英國公認國民娛樂이되엇다

갑주어관계는편 이팔자에 떠어가다는말이엇더니 伊太利로 쫓겨하여 그가 安全히잇다는報에 一家의 스키ー聯盟에서는 그에게 招請의 電報를 하엿스므로 木國選手의 希望을 품엇더가 政府의 승낙이 안되는데 이는 選手를 생각하고 木國에서는 決心을 하지못하엿다 그래다가 그다음에 그의 사랑하는 選手들이 그의 選手를 데리고 다라나다는 報道를 듯고 그는 安心하고 伊太利의 배에 타고 渡米하게 되엿다 그래서 米國에서 選手와 만나게되는 劇的 신ー을 演出하엿다는 『에피소ー드』까지 낫게 되엿다 슌나이다 氏는 目下 뉴ー햄프샤ー州의 노ー스·콘웨 이에머물러서 그의妙技를 發揮하고잇는데 그는 겨울동안의 스키ー코ー칭을 하는外에 賦道國을經營、스키ー用具店등의 經營이되어 一年동안의 收入이 二百五十萬圓(邦貨로四百二十五萬圓)의 巨額을벌고 잇다고한다

凍死二名 人事不省도一名

淸進町路上에서發覺

국민자숙하에 맛는『크리스마스』전날밤인 이십사일밤사이에 종로경찰서관내에는 청진정(淸進町)거리에 쓰러진 사십오세가량의남자를 비롯하여 꿈수리고 주워서 얼어죽은 섯명조차일후 업는 사람들과 인사불성이된사 람한명이 잇섯다

슈나이다ー 年收四百萬圓 【紐育發同盟】 『雪의王者』로써世界的으로有名하고 일찌기 內地에와서 妙技를보여준 스키ー어 하네스·슈나이다氏는 反나치스主義者로써 墺太利의 나치스秘密警察의게 檢擧를 밧다가 獨墺合倂直前에 그의姿態를

淋巴腺結核(나력)

療病法의實驗

臨時營業廣告

組合銀行ノ決議ニ依リ本年十二月三十一日(日曜日)ハ平日通リ營業致候

昭和十四年十二月二十三日

京城組合銀行

第十七回 全州藥令市

一、開市 昭和十四年十二月廿六日
一、閉市 昭和十五年一月 八日
藥令市荷物取扱=全州(丸)運送店指定
主催 全州漢醫藥組合
後援 全州藥令市永成會

農林省比較審査最高優位入選
(ホーオー籾摺機)

非常時農村救濟를爲하야奉仕的特價大發賣! 明春의準備는只今곳하시오

動力農機具配給統制組合員
朝鮮ゴムロール販賣組合員
京城府黃金町一丁目四八(京城驛前)
動力農具百貨元 合名會社 中央商工社營業部

晦雲安泓氏以宿患本月二十四日午後一時於京城府昌成町一四二番地自宅別世謹玆訃告

告別式 同月二十七日午後四時自宅
發靷 同月二十八日午前八時
葬地 高陽郡碧蹄面仙遊里先塋

子 衡植
弟 俊植 鉉植
親族代表 龍淳植
友人代表 李世植 趙喜植 李東鍾
護喪 金慶植

昭和十四年十二月二十四日

返魂除虞、花環放鳥謝絶
個人別訃告省略 敎瓚

本校財團理事安泓氏以宿患今月二十四日別世玆以謹告

同德高等女學校

麥增産에 急拍車!
「濃厚指導部落」制度까지設定
慶南道七項目을實施

【慶南支社】경상남도에서는 한해로인한 식량부족보충의 일책으로써 금번가을에 일모작(一毛作)의 논(畓)으로 전경보를 식부로 확장하여 맥이작(麥二作)을 하여 결국십팔만구천정보에 보리를 파종하엿다 이보리의 증산장려와함께 다시 소위 농후(濃厚)지도 득려아래 보리의증수재배에대한 농가를 훈련하기위하여 각읍면에 일개소식 집단면적 십정보이상지대를 농후지도부락(濃厚指導部落)으로 설정하고 모범될만한 맥작 경종부락을 실시하여 그읍면내의 중추가되게하기로되엇다 그리하여 다음 방법에따라 완전한 발육을 도하고 증산장려의 실적을나타내어써 식량의충실등에 만전을 기하기로되엇는데 맥작증산장려 방법은 다음과갓다

一、講話會 座談會開催
二、麥의追肥 [illegible]設定
三、排水溝의設置
四、病害의防除
五、麥의中耕土寄勵行
六、十大[illegible]及追肥用肥料의共同購入斡旋
七、濃厚指導部落의設定

聖誕記念膳物 保聖女校學生會서

【宣川】선천 보성녀학교(保聖女學校) 학생회에서는 서단을축하는뜻으로 적은돈의 주머니를 기우려 이번에 돈을 만들어 가지고 아래와가튼 각단체를방문하여 서단축하의 선물을보냇다

一、國防獻金 四八、七〇
一、平壤道立病院傷兵獻納金 二〇、〇〇
一、平壤盲啞學校 二〇、〇〇
一、宣川邑養老院 二〇、〇〇
一、〃孤兒院 二〇、〇〇
一、〃永信夜學校 二〇、〇〇
一、〃靑年會館 四〇、〇〇
一、〃出征軍人遺家族獻納金(十七家) 四〇、〇〇

臨時種痘施行

【[illegible]】[illegible] 상당히공포를 느끼고잇서당지에서도 그방지책으로 십이월 [illegible]

좁쌀、碎米、裸麥等 二十萬袋를配給
忠南道서明年六月까지

【忠南支社】충남도 당국에서는 도내의 식량확보를 위하여지난 시월에 만하에 일제조사를 하여 명년구월까지의 수요될 식량을세밀히 조사케하고 도내각금조 산조와 절중해서 만주와대만등지로 부터 부족식량을배급케하고 도에배급조합을 설치하여 군읍면등세포보문에 위원부를두고 식량의수급조절에 만전을기하기로되엇거니와 이제명년구월말까지의소요될 식량 좁쌀이 십삼만팔천삼백십삼포대 대만미사천이백팔십오포대 쇄태기(碎米) 백포대 나맥(裸麥)구천육백포 합계이십오만이천삼백오십일포를 [illegible] 간울도 추시켜 면별 유통까지 (주보리가을까지)배급해줄모양이라한다

前楊村校新築費 千五百圓補助

【安東縣】안동시 전양촌보통학교(前楊村普通學校)는 최근교사를 신축하려든중 공비가부족하여 도변조합장(渡邊組合長)과 김병[illegible]부조합장(金炳[illegible]副組合長)은 공비판출에 노력하여오던바 안동현공서(安東縣公署)에서 일천오백원을 보조하여주엇스므로 전양촌학교는 교사가완성되는동시에 설비가 충실하게되엇스므로 학교당국자는물론 일반부형도 현공서에대하여 감사히 생각함을 마지안는다고한다

國防獻金寄託

【博川】박천산업조합원(博川産業組合員)은 현하비상시국에 처하여 총후국민의각오와 산업보국정신함양에 노력하여오던바 [illegible] 지난 이십이일에 [illegible]조합원 김진관(金鎭寬)씨외 이백팔십[illegible]명이 이십팔원칠[illegible]

載寧記者團 定期總會終了

【載寧】재령기자단(載寧記者團)에서는 지난이십삼일오후여섯시 본보재령지국사무소에서 제이회 정기총회를 열고 다음과가튼 사항을 결의한후 가튼날오후아홉시에 폐회하엿다

一、改選된役員 團長金敎行(朝報) 副團長[illegible](朝新) 會計[illegible](東亞) 同[illegible] 幹事[illegible](每新) 書記[illegible]
二、氷上競技大會主催의件本案에 [illegible]

關하여는 共規定一切을幹部會에一任키로하야

培材中學合唱團 同情音樂會盛況
本社開城支局後援으로

【開城】경성의민간에 칭찬을받고잇는 배재중학합창단(培材中學合唱團)은 지난이십삼일 개성에와서 동일오후일곱시 본보개성지국후원미테 부내 만월소학교(滿月小學校)대강당에서 빈민구제음악의밤을 개최하게 되엇다 순서에갈음 정연된노래이 특히 개성세궁민의 세밀동정으로 인한 즐연이리함에 만도와야!! 편!!클의 인기는 올출하여 팔백여명의입장자를 보게되엇다 막이 열리자 애국행진곡의 합주로써 순서는 진행되엇는데 김유섭(金裕燮)군의 독창과 현식을 새롭게한 김대준(金大濬)군의 「롭」독주 이응렬(李應烈)선생의 헌가리 광상곡(狂想曲)등으로 다만장청중에게 재청의박수를 퓨케하여 갈채에날친 음악의밤은 열서반경에 막을다닷다 (사진은 배재중학합창단)

舒川에覆面强盜
二人組가行人襲擊奪金潛跡

【忠南支社】충남경찰부에서는 계절의 [illegible] 강 절도등 발생을 미연방지코저 적극적으로 노력하고잇던터인데 지난 이십삼일 오후여섯시오십분 군산 [illegible] 사는 정정주(丁正周)(三[illegible])가 서천군마서면송원리(舒川郡馬西面松月里)압흘 지날때 두명의 복면강도가 칼을가지고나타나 전기정씨를 묵거노코 현금백오십원을 강탈도주해갓다는 보고가 서천서에 들어왓스므로 전기서에서는 즉시 비상선을느리고 범인수사에 노력하고잇다한다 [illegible] 경찰에서는 시국이시국이니만치 단호히처치하리라한다

無名稧를組織코 多額騙取타發覺

【慶北支社】대구부남산정(大邱府南山町) 윤숙이(尹淑伊)는 당국의허가를 어찌도안코 속칭 산통계(算筒稧)를조직하여 대구부내 [illegible]

「經濟戰强調」强化
大邱府에서注意喚起

【慶北支社】대구부에서는 십이월일일부터 한달동안 실시하는 경제전강조운동에 관하여 연말연시에 한층더강조하고저 각방면에 주의를환기시켯는데 그내용의 대략은다음과갓다

▲米節約 혼식과대용작물식용장려를 철저히하여 특히 요리점 음식점 여관등에대하여 더욱 철저히 시행할일
▲物資節約 물자의 소비를 극력절약하여 불요불급의구입 혹은 사치품의 구입을 절대로하지말며 각상점이 서로협정하고 특매등을 폐지할일
▲生活刷新 허례를 폐지하고 될수잇는대로 [illegible]에게 의뢰할 [illegible] 망년회 신년연회등은 [illegible] 지할일 설날의 간이화 (以下略)

눈먼主人을이끌고 이집저집으로求乞
晋州의話題珍犬「이시」이야기

【晋州】지난이십이일 진주시장에 개한마리가 장님을 이끌고 이집저집다니며 구걸하고 잇서 보는사람의 발거름을 멈추게하엿다 이개에 끌리어다니는 장님에게 말을 물으니 그는 창원군진전면진동리(昌原郡鎭田面鎭東里)에 두고이개를 의탁하고 돌아다니며 문전걸식을하는 림순녀(林俊汝)(?) 「개는 어떠케나고요? 내가십여년전에 고향에 살때 불행히도 처자를 사별하고 사고무친한 고독한신세인데다가 설상가상으로 앞까지 못보게되엇습니다 그때 그곳면장이 나를 불상히여겨 자기집에 기르던 개한마리를 주면서 자식가치 길르라고 하기에 나는 그의말대로 고이 길럿더니 언제부터인지 내가 어데를 갈라고하면 개가먼저 나의 지팡이를 물고 압서서 길을 인도합니다 [illegible]」

母女自殺死體 우물속에서發見

【[illegible]】[illegible] 지난십이일 아침 [illegible] 우물속에서 [illegible] 발견하고 [illegible] (以下 [illegible])

南船北馬

[illegible]

오다라

二十五日(月) 大正天皇祭
▲午後六時 하—모니카獨奏 宋一九
▲同六時二五分 講演「에스키모의이야기」 司空植
▲同七時 뉴—스 天氣豫報
▲同七時三〇分 混聲合唱 [illegible]
▲同八時 [illegible]
▲同八時三〇分 [illegible]

第一放送
▲午前一〇時(京)講演 ▲同一一時 [illegible]

二十六日(火)
▲午前七時五〇分 [illegible]

流行歌 子爵은追憶 宋金鈴 唱 吹込 一枚金一圓二〇錢 콜럼비아레코—드

外科·皮膚泌尿科 同仁醫院 醫學博士鄭準謨 副院長醫師鄭萬謨 京城鐘路二丁目 東亞婦人商會後便 電光二三七四

求職案內 [illegible]

興亞旅館 [illegible]

寒防과體裁美를兼한 人造手달피동정 本鋪發賣元 朴順興商店 特約販賣店募集

販賣店名簿 京城府公平町 沈壽慶商店 [illegible]

內科一般 特神經系病 呼吸器系病 小兒科 入院室完備 院長閔泳珍 閔內科醫院 京城府樂園町四街 電話光③八八七番

特製豪華版 大景品付 漢和辭典大投賣 漢和大辭典 便利하고알기쉬운 理想的漢和辭典 附一펜字漢字草書法—添付 辭書界驚異·母子三萬三千餘 熟語解釋無慮十六萬語 定價三圓 特價壹圓六十錢 大景品 無代進呈 發行所 積文社出版部

朝報案內 寫眞 名藥 洋服 女醫招聘 大擴張 東亞醫院 昌西商店 [illegible]

무거운짐·괴로운세상 平壤約翰學校

カゴメ ケチャップ 和食 洋食 모든料理에처서 맛잇게잡수십쇼! 愛知トマト製造株式會社

冷え込みに 婦人良藥 喜谷實母散 喜谷市郎右衛門商店

耳 귀먹은이의福音!! サン鼓膜 サンセイ商會

梅毒과體毒에 效果잇기로評判인 ベルツ丸 本舖 鈴木日本製藥社

マクニン 虫退治 下虫 藤澤友吉商店

結核諸症 グアヤコール ブルトーゼ

朝光女性少年新年號發賣中!

鎭咳祛痰劑 기침에부로친 (ブロチン・BROCIN)
應用安全 鎭咳祛痰劑를選擇할때는爲先麻醉性藥物이含有되지않고副作用이없는것이라야합니다。부로친은이條件을具備하고있읍니다。
效力이適確 한것은勿論이며 急性慢性할것없이 呼吸器疾患에對하야卓越無双한效驗을나타내고있읍니다。
服用또한容易 한것도 本劑의特徵이며 아모리藥을싫어하는어린애라할지라도，砂糖이나 시로푸에타서맥이면좋읍니다。
(說明書進呈)
東京·日本橋·室町 三共株式會社 京城駐在所 京城府大和町一丁目五
SANKYO 三共 標商의品藥眞純

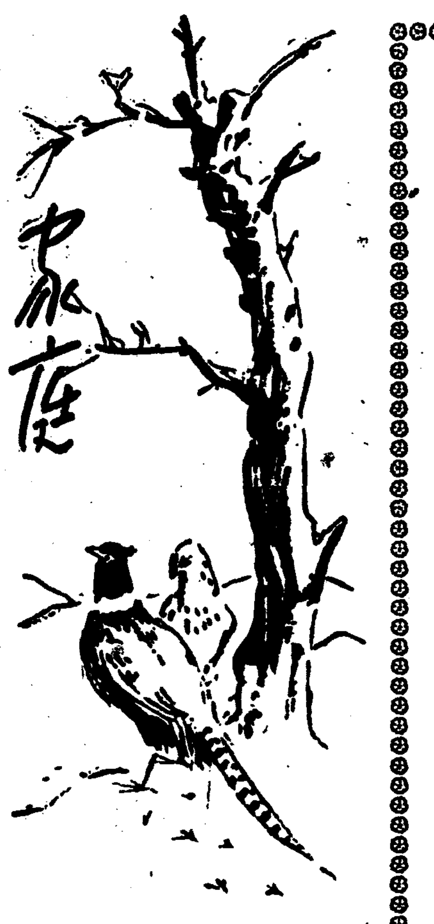

家庭

무섭게퍼지는"마마"
길을떠나기전에, 또는안마즌이는 누구나종두를마즈라
醫學博士 朴秉來氏談

함경남도지방에 마마(天然痘)가 유행하여 적지아니한생명이 희생당하고잇다는것은 여러번지상으로 보도된 일이어니와 따라서 서울에서도 이에대한예방으로 종두를 실시하고잇는중인데 이병균을전파하는 가장중요한 매개체는 그방면을 여행하는사람입니다 그러므로철도당국을 통하여 전조선적으로 예방을해야할터인데 이에대하여 각가정에서의 주의를 성모병원장 박병래(朴秉來)선생에게 드러서 전해드리는바입니다 (사진은 박병래씨)

벌써 경성가튼 지방에서는 각단체와 학교가 솔선해서 종두를실시하고 잇는중입니다 더욱내지방면으로 여행하는이는 종두햇다는증명서가업시는 갈수가업시되어잇습니다.

이마마라는것은 얼마던지 예방할수잇는것으로 종두만 마즈면 누구나할것업시 전혀 위험을느낄필요가 업는것입니다. 이병에걸린다는것은 순전히 각가정이나 개인의부주의에서 오는것인고로 이때를당하여 특별히주의해서 종두를 낫기지말고누구나 마저두어야할것입니다.

종두라는것은 원래 법률적으로 규정되어잇서서 나서 한살, 여섯살, 아홉살 이러케 세번을 맛게 하엿는데 그러케만 마저두면 종신면역이 된다는것입니다. 이것을 지키지안는 사람이 결국 마마에걸리게되는것인데 이런기회를타서 다시한번 각가정에서는 종두에대한 절대필요성을 기피인식해야될것입니다.

이러케 법률에 제정된대로 세번만 마저두면 종신면역이되기는 하지만 지금까지 마마가 유행할때에는 다시한번 누구나마저두어야하는것입니다 갓난애기는생리상 종두를마즐수업지만 나서육개월만지난 애기는 마저도 관계업스니까 더욱 애기를두신 가정에서는 특별히 이러한주의를해야합니다 조고마한 어머니의부주의로 말미암아 아까운 생명이 희생될것을 충분히 인식하시고 솔선자진하여종두를 맛도록하기를원합니다 마마에 걸리지안토록한다고하더래도 한번알코나면 얼굴에 흉한흔적이생겨서 소위 곰보가되는것입니다 그러므로 조고마한 부주의로 이러한 큰병을 맹그러주어일생을 괴롭게한다는것입니다 병말로 매우 흉하기때인만큼소홀히하기쉬우니까 더한층각별한 주의가잇어야 할것입니다

댁의애기들은 어떤책을읽습니까

한달이나되는 겨울방학동안 어대에애기들은 어떤 공부를 시키시렵니까 바게서 운동하는시간외에 틈틈이 교과서공부도해야하지만, 그외에 애기들이 조하하는 그림책이나 이야기책을읽도록 해야합니다. 대개는 책을읽키는데 어떤책을 읽혀야할른지가 그중곤란한 제입니다. 애기들이 재미잇서하고 그리고도 유익한책이래야할것은 물론입니다. 이제책을선택하는데대한주의몃가지를 말씀드리겟습니다.

◇…첫째 애기들이 (무슨책)을 읽고잇는가를알아야 합니다. 댁의애기도 그림책을봅니까하고 물어봐도 글세요 무슨책을읽는지 몰라해서야 부모된이의 부끄러운일이 아니겟습니까. 그러므로 부모가 하번보아서 애기들께주는것이 조습니다.

◇…둘째 어린이는 열두살가량될때까지는 이것저것 자꾸캐뭇는것입니다. 그러므로 이런의문을 만족시키는책을 골러주어야합니다.

◇…셋째 그러타고 이과(理科)교과서만가지고 만족하는것이 아닙니다. 어린이는 사실을알고 시퍼하는 이외에 가공(架空)적인 이야기를 조하합니다. 가령탐험하는것 화성(火星)을 공격한다든가 동화의세계를떠난애기에흥미를 느끼는것입니다

◇…넷째로 어린이는 실제에잇을수잇는일과 도저히잇슬수 업는일을 구별할수가업습니다. 그러타고 (모험소설) 가튼것을 금한다던지하는것은 도로혀 어린이의 상상력을 억눌러주는것이되는까닭에 부모되는이가 그내용을 잘비판해서 공상적인것과 과학적인것을 구별하도록하는한편 과학에만한서적도 읽키는것이 가장조흔방법입니다

◇…다섯째로 소녀(少女)는 감상적인 애기를조하합니다 그러므로 모험적인책보다 이런감정에 알맞는책을주어야하는데 그러타고 너무 슬픈애기책만읽게하는것은 해로우니까 과학에관한책도함께 읽게하는것이 조습니다

◇…여섯째로 대개어린이의 과외독서라는것은 흔히 잡지에만 기우치기쉬운데 그달그달나오는책도 필요하지만 그밧게에 단행본으로된 재미잇는책을 읽키는것이착실한 어린이에게 유익합니다.

새살림채리는데 양식용구는안쓰도록

새로 결혼하시고 가정을가지시는데에서는 양식용의『나이프』나『포ー크』를 사시지안키로 작정하시면합니다. 양식잡수실때는『나이프』로잘라서『포ー크』로 찍어먹는것이 정식이고 예의입니다. 그러나요즈음가치 금속품의절약을 제창하는데잇서『포ー크』와『나이프』는 좀사치스러운것가습니다. 그리고 예전부터젓갈로 먹는버릇이잇는우리는 포ー크와 나이프를안쓰신다고 어색할점은 업슬것입니다. 『컷스래즈』가튼것도 미리칼로 짤라내서 식탁에 노시고 저로 잡수시도록하시다. 이러케해서 금속품을절약하도록하시면 합니다.

滿洲開拓民小說 大地의아들 (54)
李箕永 作 崔木朗 畵

童心(七)

이날저녁에 복술이는 그들과 가튼시각에 황식이를 피여냇다 나제그는 귀순이한테 황식이가 저를 매수하려들더라는 말을 해버치고 그러나 약속한것을안 해주겟다는 말을 하엿지만 가만이 다시생각해보니 조금도 그럴묘리가 업섯다 설사황식이를 배신한때는 하더라도 눈아페 떨어진 개갈을 안주어먹을 필요는 업섯든것이다 황식이를 속이려만들면 지금은 얼마든지 짜먹을수잇다 그는이런 조흔기회를 노치고십지안타. 나종이야 어찌되엇든지 그래 그는 한번울거내먹자는 배장이 엇든것이다

그런 욕심이 생기자 복술이는 퍼뜩 조흔꾀 하나를생각해냇다 그것을지금시험해보려고황식이를 박그로 불러내든것이엇다. 그는 황식이를 집모퉁이 후면진데로 끌고가서

『너 요전에 나보구 청한일잇지?』

『그래!』

하고 덧것이 암시를한다.

예기헤던바와가치 황식이는무슨 조흔수가 잇는가시퍼서 밧짝대든다.

복술이는 황식이의 눈치를재자 시천어를 뚝따고 아주 순진하게 청을 끼면서

『나두 네말을들구 가만이 생각해보앗는데──이랫스면 귀순이가 너를 조하할것 갓더라──』

『어떠케?』

『거진애들이란 패물을 조하하지안니?…그러니까 네가 은반지나 노리개를 하나 사주면 무등 조하할것아나 그것을 네가 주면 안바들는지 몰라도 내가주면 바들거다…… 그뒤로는 너를 차차 덕성이보다 조하할게거든……』

『참 그수됏다……그럼 어떠케 할까?……반지를 어디서 살수가 잇서야지』

『돈만 주면 내가 어던이 사다주께!』

하고 복술이가 슬적 우서다.

『오─참그러쿠나! 네가날이라두 정거장에 가보면 되는상점에 잇슬는지 모르지──얼마나줄까?』

『글세그거야 물건대로 갑이니까 알수업지』

『이패전이면 될까?』

『그건 잇서두 나쁠게야』

『그럼 얼패전?』

『얼패전이나 상패전이면 되겟지──웨인중만한거야구 보석을 끼운것이지안허──반짝반짝하는──그런것을 사다주면 조하할꺼다』

『오─라, ──내그럼 내일아침에 돈을 갓다줄테니 바루사와야한다』

『응 그래! 얼마나 줄네?』

『이거』

하고 황식이는 손가락 셋을처들어보인다.

『응─ 그래』

복술이는 고개를 끄덕이엇다

그는 황식이와 헤저서 집으로 돌아오며 혼저속으로 조하햇다 그꾀가 의수할줄는 짐작하엿스나 그러케 속히로 드러마질줄은 몰랏다.

(흥! 이자식아 엿먹어라!)

하고 복술이는 나종에 그일이 발각나서 경칠생각은 차치하고 우선 내일 아침에는 돈삼원이 생길것이 무등 조핫다. 그와동시에 약은체하는 황식이를 말한마디로 끌탕을메이게 한것이 다시업시 유쾌하엿다.

그는 그돈으로 무엇을 할까 궁리해본다 요새는 용돈한푼도 생기지 안허서 권연한개를 못사피운다 그래 담배밧갓으로 줍아다니며 떡입조각이 떨어진것을 주서다가 피우지안흐면 부친의 담배쌈지속에서 훔처내야한다 그것은 빤히 알기때문에 만히는 훔치내지못한다 그런데 삼원이란 큰돈이 한목생길것을 생각하니 그는자잔마음도 업시 제출에 조하서 자연 벙글벙글하고 기분이 조하진다.

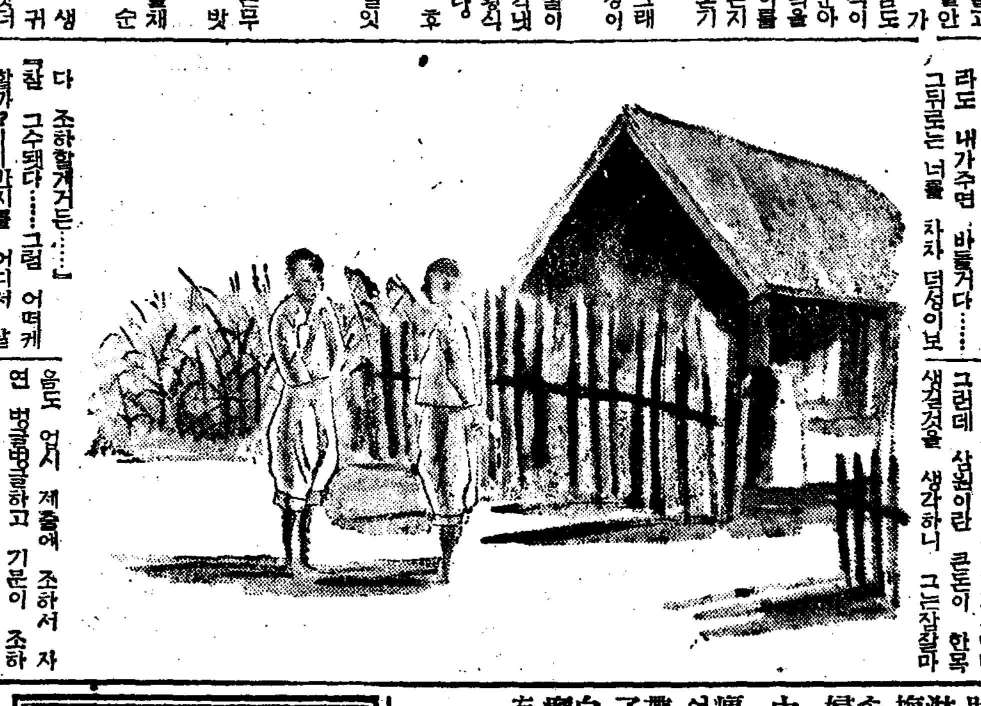

『저자식이 웨 조하서 저모양야! 너 오늘 뭐햇니?』

하고 일여는 그아들의 거동을 수상이 살피다가 핀둥이를 준다.

『하긴 뭘해유─놀엇지』

복술이는 언제와가치 헤식은 대답을 한다 갑갑한 석유등잔불이 두식구의 쓸쓸한 얼굴을 비러 어둠속을 헤여나지 못하고 히미하게 깜빡인다.

『이자식아─커드란것이 할낫치 먹구 놀기만 하는게냐! 웨 새두 좀못베는거야?』

일여는 오늘도 들일을나갓다가 해질무렵에 돌아와보니 그꼴이다. 그는 자기의 외곬은신세를 생각할수록 복술이가 번둥거리는것이 더욱보기실혓다.

그러나 복술이는 부친의 말은 들은체 만체하고 내일 그돈을바드면 한번 잘써보겟다는 생각이 간절할뿐이엇다.

그는 입은채로씨러지더니 금방 코를 골른다. 그여메서 일여는 애꾸진 담배만피우고 안젓다.

學藝

孫子講義
李昇圭 (三四)

虛實篇 (七)

故로知戰之地하고知戰之日이면則可千里會戰이니라

(註) 梅堯臣이日 만일能히 반드시 싸울땅과 반드시싸울날을 알으면 비록 千里의먼데라도 可히미리期約하여 모되아 싸울지니라

敵軍의 虛實과 道里의 險夷遠近과 我軍의 舟楫鞍馬의 準備如何로 因하여 會戰의 期日을 預度할수잇나니라

(通解) 故로싸우는땅을알고 싸우는날을알면 可히千里에 會戰할수잇느니라

不知戰地하고不知戰日이면則左不能救右하고右不能救左하고前不能救後하고後不能救前이온而況遠者는數十里오近者는數里乎아

(註) 左右前後는近距離를 말함이오 數十里와數里는 遠距離를말함이라

(通解) 戰地를알지못하고 戰日을알지못하면 곳左에서能히右를救치못하고 右에서能히左를救치못하고 前에서能히後를救치못하고 後에서能히前을救치못하거든 하물며먼者는數十里오 가까운者는 數里임까부냐

以吾度之면越人之兵이雖多나亦奚益於勝敗哉아

(註) 李筌이曰 越은過也니越人之兵이라함은 人에게 超越한兵力이라 내가 戰地와戰日을 알어서 敵을 料度하면敵이 비록過人한 兵力이잇다하드래도 또한 勝敗에 무엇이 有益하리오 即 敵軍이 비록만하나 쓸데업다는 뜻이랑

(通解) 나로써헤아리면 人에게 過越한兵이 비록만하나 또한勝敗에 무엇이有益하리오

世界의귀

에머ー슨舊邸 永久히保存된다

【콘코ー드•마사추세츠州發同盟】 『콘코ー드』의聖者로서 一生을 思索과讀書속에 보낸 『라프왈도ー•에머ー슨』의 舊邸는依然히 訪問者가踏至하는데 『마사추세츠』州名所 舊跡保存委員會의 손으로 그것을 歷史的記念物로 永久히 保存하기로 되엿다 『에머ー슨』은最初의 論文인『自然論』을여기서 執筆햇다 當時에도 벌써 同邸는 百七十年을 지난古建物이엿다또 文豪『나다니엘•호ー돈』의 有名한『[illegible]舊邸』라는 小說은 여기를 題材로한것이다 同保存委員會는 方今保存費로 一萬五千弗의 寄付金을 募集하고잇는데 一年中六月부터七個月間公衆의參觀을許한다고한다.

新刊紹介

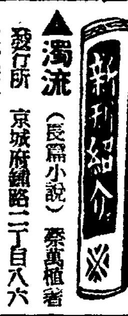

▲濁流(長篇小說) 蔡萬植著 發行所 京城府鍾路二丁目八六 博文書館 振替京城二〇二三番 定價二圓

▲更生 十二月號 發行所 廣島縣絲崎町日本赤十字社 廣島支部絲崎療養所內 更生社 振替大阪七七五三一番 定價十五錢

▲朝鮮醫學會雜誌 十一月號 發行所 京城帝國大學醫學部附屬醫院內 朝鮮醫學會 振替京城二〇八六番 定價五十錢

▲光化 送年號 發行所 上海貝子路二五八 上海光化社 定價三十五錢 送料二錢

간질 「까무러치는」病 再發防止法
療病說明書 無料 (衛生部) 贈呈

本病은이때서 나지가 不治의病이라고 하여 가진 療法을 하고 나서 도 結局은 徹底的療法으로 끗쳐지지 안으면 안됩니다。이實驗療法에 永年夜兩번으로 집에서는 不幸한이를 救濟하기爲하여 試驗을 다한百貫의 研究를 보고 獲得하고 發表하는데 多幸히 發作을 防止한 實驗者의 症狀이 잇습니다 苦痛하는 분은 速히 照會하십시오 朝鮮日報讀者라고 써서 和歌山市片岡町 (城の側)藥劑師 寬吉要作 又는 神戶市山本通五丁目武藤醫院 東醫寄書에 겨至急 廣告를 申込하라.

東都名藥案內
脚氣病 肋膜炎藥 輕症用 六圓 重症用 十圓
淋疾 梅毒藥 輕症用 五圓 重症用 九圓
속병 滯積 婦人血積藥 輕症用 七圓 重症用 十二圓
中風藥 輕症用 五圓 重症用 八圓
瘰癧 연주창藥 輕症用 十五圓 重症用 廿八圓
帶下症 子宮病藥 輕症用 八圓 重症用 十五圓
白癩、紅癩 癩病、痲木藥 速治劑 新肌丸
右諸症에四錢切手添付照會次第說明書進呈
京城府館洞町 東都製藥合資會社

求之朝鮮 不得第一 이高貴 드名江 蔘江 蔘 時價表御請求
江原 金化人蔘 土種
振替京城 三三三九二
江原道金化 金化蔘業社

治淋內服特効劑 チ・ユ・サイド G-U-CIDE 效果 本位

文房具 事務用品 卸商 型錄 手帖三鐵要
東光堂文具卸部
京城府齋洞四街 電光③370番

陸海軍 御用藥
胃腸病·肺·肋膜に 中島の忠男 征露丸

冬과 皮膚와 SKIN+VITAMIN과

冬 皮膚 스킨비타민 SKIN-VITAMIN
冬季는皮膚의生理的機能이衰退하므로 皮膚의 비타민이缺乏하야 表皮가꺼칠꺼칠하게마르고, 거칠기쉽고, 血色이衰退하여 彈力이업게됩니다。 따라서 皮膚를潤澤하고곱게保障하려면는 日常外部에서榮養을補給하는것이必要합니다。 本品은皮膚의榮養에不可缺한 榮養價노픈油脂와함께完全히乳化狀態로處理한크림과 化粧水이므로 겨울의整肌料로는가장理想的입니다。

비타민과皮膚와의關係
A가不足하며는 거칠어지기쉬우며 • 고칠거리는이름주잔 血色이나빠지게된다
B가不足하며는 皮膚에生氣가업서 『리구리에』라는病에걸리기쉽고
D가不足하며는 彈力이衰退하여表面이硬化한다
E가不足하며는 호르몬의分泌가減退하여速히老衰한다
新榮養素비타민 A•D•B•E 含有
資生堂 スキンクリーム スキンローション
一圓•(大)一圓五十전
東京銀座 株式會社資生堂

學生募集
滿洲國公認 舊名 滿洲自動車學校 改稱 滿洲自動車專門學院
創立以來十七年、設備全滿第一、合格率最高、就職率 乘用トラック練習 在生三百名寄宿舍完備 學費·求人殺到 無料斡旋
本科三個月卒業 受驗科一個月卒業
每月一日新學期開始
奉天商埠十一緯路四五五 • 電話(二)二九四四番

齒科醫의推奨하는제오라이트主劑의唯一한新齒磨
專賣特許 ゼオラ 藥用齒磨
醫藥容器白缶入 廿五錢
置換吸着의二重作用에依하야 齒槽膿漏의不安을除去하며 齒口臭을完全히防止
在來品에比類가업는 훌융한清爽感 試驗하십시요! 效果나感觸도 全量均等으로 經濟的입니다
發賣元 東京•兩國 ◎ミツワ石鹼本舖藥品部
DEC.18

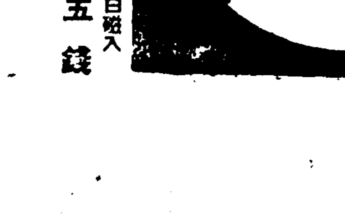

強腦強精
暴君鯤의精力은絕倫
オオコンリオン의偉力
一粒의榮養價值는鷄卵十五個、牛乳三升에匹敵

オオコンリオン은 最近日本深海에잇는 鯤이라고하는 鯊魚로부터 榮養精分을採取發見한 ビタミンA及B豊富한 가장豊富히含有한 鯤肝油를主劑로하여 兩性『호르몬』機能을振起亢進시키는 臟器製劑를配合製劑에 成功한것으로 一粒의榮養價值는 ビタミンA의含有量이實로鷄卵十五個、牛乳三升、普通鱈肝油三十瓦에匹敵한것을보아도 其效果가얼마나顯著한가를아실것입니다。精力이衰弱하여진사람과 體質이虛弱한사람、老衰者等이服用하면實로놀랄만한偉力을보게되며 實驗者로부터 感謝狀이비발가치옵니다。

永井柳太郎閣下로부터
『日本水產理化學研究所에서 일즉부터 우리民族體質의 根本的缺陷을차저내어 이缺陷補給의 事業을完成한데對하여는 참으로國家民族을爲하야感謝하지안흐면 안되겟다』云云의 激勵推奬을하섯습니다。

愛知水產試驗場長西墻技師는
オオコンリオン의完成은 水產日本의큰자랑이라고 激賞하엿고 其他某銀行重役은脫毛가 멋고털이나며精力이나고 頭腦가明晣하여젓다고大端히기뻐합니다。

左記와가튼분은곳試用하시오
強腦強精을欲求하는사람 生殖機能이衰弱해진사람 心身過勞로精力이衰退한사람 中年後腦力이衰退하여지는사람 運動不足、其他各種故障으로因한 機能衰弱障害、虛弱體質、結核病에苦痛으로게신분으가장適當한強腦強精滋養强壯劑인 オオコンリオン을即刻으로試用하십시요。

下記의분은……早老現象、老衰、衰弱體質、內分泌機能衰退、動脈硬化、血壓亢進、結核諸症으로辛苦하는분、貧血、常習頭痛、神經衰弱、婦人病、陰萎、不感症、性慾減退、糖尿病으로因한 生殖機能衰退로苦痛中의분、事務로疲勞한분、病後衰弱、身體가恒常弱한분은至急히試用하여偉力을보시오。

用法 一日三回、食後二粒乃至三粒式服用하시오。
藥價 四十五粒入(約一週日分)金一圓五十錢、百粒入(約十五日分)金三圓 三百粒入(約五十日分)金八圓五十錢、五百粒入(約八十日分)(徳用品)金十三圓
注文法 前金或은代金引換으로 注文次第至急發送함、送料는四十二錢

東京市日本橋區江戶橋二丁目
日本水產理研東京營業所
振替口座東京八四〇三一番
電話日本橋一〇五九番

本社鎭島支局 電本②三八八六番

明るさを減らさず 電氣代を減らす工夫!
밝은것이 줄지 안코 ... 는 리 수 ...
二重螺旋纖條를使用한新마쓰다電球를쓰시며는照明度가줄지안코二割이나電氣가節約됩니다。
二重螺旋纖條
電力節約の標準電球
新マツダランプ
25W 30W 40W 60W
マツダ
マツダ電球の店
東京芝浦電氣株式會社 マツダ支社